ПРОЕКТ ВНЕСЕНИЯ ИЗМЕНЕНИЙ В ГЕНЕРАЛЬНЫЙ ПЛАН ГОРОДСКОГО ПОСЕЛЕНИЯ ЛЯНТОР СУРГУТСКОГО РАЙОНА ХАНТЫ-МАНСИЙСКОГО АВТОНОМНОГО ОКРУГА-ЮГРЫ

КАРТА ИСПОЛЬЗОВАНИЯ ТЕРРИТОРИИ ПОСЕЛЕНИЯ. КАРТА РАСПОЛОЖЕНИЯ ОБЪЕКТОВ МЕСТНОГО ЗНАЧЕНИЯ

М 1:25 000

ГОРОДСКОЕ ПОСЕЛЕНИЕ ЛЯНТОР
М 1:25 000

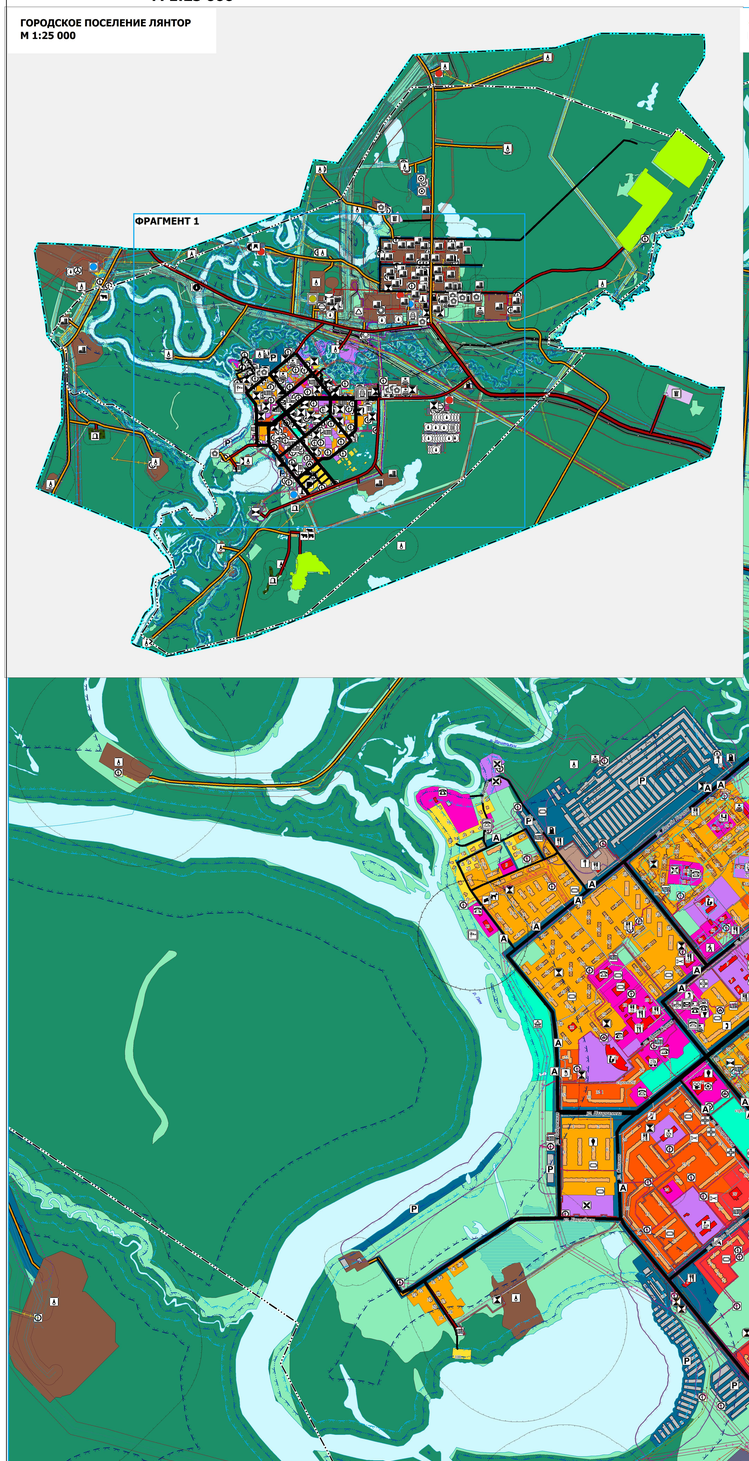

ФРАГМЕНТ 1
М 1:5 000

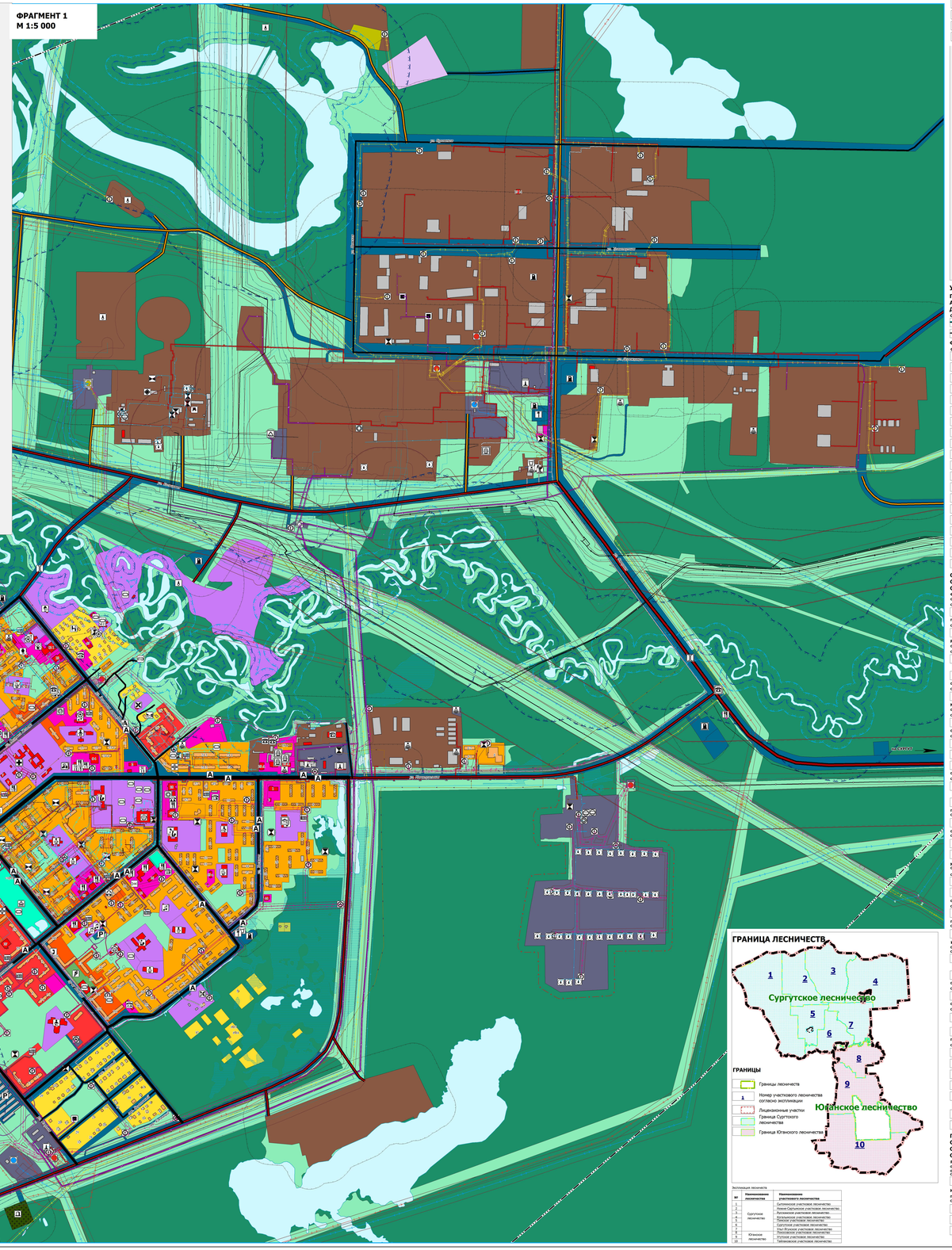

СХЕМА РАСПОЛОЖЕНИЯ ГОРОДСКИХ ЛЕСОВ В ГРАНИЦЕ ГОРОДСКОГО ПОСЕЛЕНИЯ ЛЯНТОР

ТИП ЛЕСНОГО ЛАНДШАФТА

- Закрытые древостои вертикальной сомкнутости с полнотой 0,6 - 1,0
- Закрытые древостои горизонтальной сомкнутости с полнотой 0,6 - 1,0
- Полуоткрытые древостои с групповым размещением деревьев
- Полуоткрытые древостои с равномерным размещением деревьев с полнотой 0,3 - 0,5
- Редкие древостои с полнотой 0,1 - 0,2
- Участки без древесной растительности
- Участки с одиночными деревьями

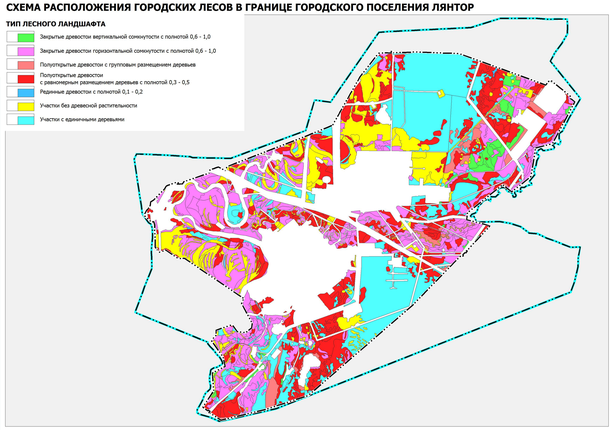

ГРАНИЦА ЛЕСНИЧЕСТВ

ГРАНИЦЫ

- Границы лесничеств
- 1 Номер участкового лесничества согласно эксплуикации
- Лесничественные участки
- Граница Сургутского лесничества
- Граница Юганского лесничества

Эксплуикация лесничеств

№	Наименование лесничества	Наименование участкового лесничества
1	Сургутское лесничество	Белгинское участковое лесничество
2		Нижне-Сортымское участковое лесничество
3		Ратанское участковое лесничество
4		Сургутское участковое лесничество
5		Тундринское участковое лесничество
6		Сургутское участковое лесничество
7		Нижне-Сортымское участковое лесничество
8	Юганское лесничество	Ларьякское участковое лесничество
9		Угутское участковое лесничество
10		Тайлаковское участковое лесничество

УСЛОВНЫЕ ОБОЗНАЧЕНИЯ

ГРАНИЦЫ ЕДИНИЦ АДМИНИСТРАТИВНО-ТЕРРИТОРИАЛЬНОГО ДЕЛЕНИЯ РОССИЙСКОЙ ФЕДЕРАЦИИ

СУЩЕСТВУЮЩИЙ

- Граница городского поселения
- Граница населенного пункта

ФУНКЦИОНАЛЬНЫЕ ЗОНЫ

СУЩЕСТВУЮЩИЙ

- Зона застройки индивидуальными жилыми домами
- Зона застройки малоэтажными жилыми домами (до 4 этажей, включая мансардный)
- Зона застройки среднеэтажными жилыми домами (от 5 до 8 этажей, включая мансардный)
- Зона застройки многоэтажными жилыми домами (9 этажей и более)
- Общественно-деловые зоны
- Зона специализированной общественной застройки
- Производственная зона
- Коммунально-складская зона
- Зона инженерной инфраструктуры
- Зона транспортной инфраструктуры
- Зона садоводческих или огороднических некоммерческих товариществ
- Производственная зона сельскохозяйственных предприятий
- Иные зоны сельскохозяйственного назначения
- Зона озелененных территорий общего пользования (лесопарки, парки, сады, скверы, бульвары, городские леса)
- Зона лесов
- Зона кладбищ
- Зона складирования и захоронения отходов
- Зона озелененных территорий специального назначения
- Зона аэропорт
- Иные зоны

ОБЪЕКТЫ СОЦИАЛЬНОЙ ИНФРАСТРУКТУРЫ, ОТДЫХА И ТУРИЗМА, САНАТОРНО-КУРОРТНОГО НАЗНАЧЕНИЯ

ФЕДЕРАЛЬНОЕ ЗНАЧЕНИЕ

ОБЪЕКТЫ ОБРАЗОВАНИЯ И НАУКИ
СУЩЕСТВУЮЩИЙ, РЕКОНСТРУИРУЕМЫЙ, СТРОЯЩИЙСЯ
- Организация, реализующая программы профессионального и высшего образования

ПРОЧИЕ ОБЪЕКТЫ ОБСЛУЖИВАНИЯ
СУЩЕСТВУЮЩИЙ, РЕКОНСТРУИРУЕМЫЙ, СТРОЯЩИЙСЯ
- Административное здание

РЕГИОНАЛЬНОЕ ЗНАЧЕНИЕ

ОБЪЕКТЫ ЗДРАВООХРАНЕНИЯ
СУЩЕСТВУЮЩИЙ, РЕКОНСТРУИРУЕМЫЙ, СТРОЯЩИЙСЯ
- Лечебно-профилактическая медицинская организация (кроме санаторно-курортной), оказывающая медицинскую помощь в стационарных условиях, ее структурное подразделение
- Медицинская организация, оказывающая скорую медицинскую помощь, ее структурное подразделение

ОБЪЕКТЫ СОЦИАЛЬНОГО ОБСЛУЖИВАНИЯ
СУЩЕСТВУЮЩИЙ, РЕКОНСТРУИРУЕМЫЙ, СТРОЯЩИЙСЯ
- Комплексные, полустационарные и нестационарные организации социального обслуживания

МЕСТНОЕ ЗНАЧЕНИЕ МУНИЦИПАЛЬНОГО РАЙОНА

ОБЪЕКТЫ КУЛЬТУРЫ И ИСКУССТВА
СУЩЕСТВУЮЩИЙ, РЕКОНСТРУИРУЕМЫЙ, СТРОЯЩИЙСЯ
- Объект культурно-просветительного назначения

ОБЪЕКТЫ ОБРАЗОВАНИЯ И НАУКИ
СУЩЕСТВУЮЩИЙ, РЕКОНСТРУИРУЕМЫЙ, СТРОЯЩИЙСЯ
- Дошкольная образовательная организация
- Общеобразовательная организация
- Организация дополнительного образования

ОБЪЕКТЫ ФИЗИЧЕСКОЙ КУЛЬТУРЫ И МАССОВОГО СПОРТА
СУЩЕСТВУЮЩИЙ, РЕКОНСТРУИРУЕМЫЙ, СТРОЯЩИЙСЯ
- Объект спорта, включающий раздельно нормируемые спортивные сооружения (объекты) (в т. ч. физкультурно-оздоровительный комплекс)
- Спортивное сооружение

ПРОЧИЕ ОБЪЕКТЫ ОБСЛУЖИВАНИЯ
СУЩЕСТВУЮЩИЙ, РЕКОНСТРУИРУЕМЫЙ, СТРОЯЩИЙСЯ
- Административное здание

ОБЩЕСТВЕННЫЕ ПРОСТРАНСТВА
СУЩЕСТВУЮЩИЙ, РЕКОНСТРУИРУЕМЫЙ, СТРОЯЩИЙСЯ
- Тематический парк
- Парк культуры и отдыха

МЕСТНОЕ ЗНАЧЕНИЕ ПОСЕЛЕНИЯ

ОБЪЕКТЫ КУЛЬТУРЫ И ИСКУССТВА
СУЩЕСТВУЮЩИЙ, РЕКОНСТРУИРУЕМЫЙ, СТРОЯЩИЙСЯ
- Объект культурно-просветительного назначения
- Объект культурно-досугового (клубного) типа

ОБЪЕКТЫ ФИЗИЧЕСКОЙ КУЛЬТУРЫ И МАССОВОГО СПОРТА
СУЩЕСТВУЮЩИЙ, РЕКОНСТРУИРУЕМЫЙ, СТРОЯЩИЙСЯ
- Спортивное сооружение

ПРОЧИЕ ОБЪЕКТЫ ОБСЛУЖИВАНИЯ
СУЩЕСТВУЮЩИЙ, РЕКОНСТРУИРУЕМЫЙ, СТРОЯЩИЙСЯ
- Административное здание

ИНОЕ ЗНАЧЕНИЕ

ОБЪЕКТЫ ЗДРАВООХРАНЕНИЯ
СУЩЕСТВУЮЩИЙ, РЕКОНСТРУИРУЕМЫЙ, СТРОЯЩИЙСЯ
- Лечебно-профилактическая медицинская организация, оказывающая медицинскую помощь в амбулаторных условиях и (или) в условиях дневного стационара
- Аптечная организация

ОБЪЕКТЫ ОТДЫХА И ТУРИЗМА
СУЩЕСТВУЮЩИЙ, РЕКОНСТРУИРУЕМЫЙ, СТРОЯЩИЙСЯ
- Гостиницы и аналогичные коллективные средства размещения

ОБЪЕКТЫ ФИЗИЧЕСКОЙ КУЛЬТУРЫ И МАССОВОГО СПОРТА
СУЩЕСТВУЮЩИЙ, РЕКОНСТРУИРУЕМЫЙ, СТРОЯЩИЙСЯ
- Объект спорта, включающий раздельно нормируемые спортивные сооружения (объекты) (в т. ч. физкультурно-оздоровительный комплекс)
- Спортивное сооружение

ПРОЧИЕ ОБЪЕКТЫ ОБСЛУЖИВАНИЯ
СУЩЕСТВУЮЩИЙ, РЕКОНСТРУИРУЕМЫЙ, СТРОЯЩИЙСЯ
- Административное здание
- Объект проведения гражданских обрядов
- Объект религиозной организации (объединения)
- Объекты торговли, общественного питания
- Непроизводственный объект по предоставлению населению правовых, финансовых, консультационных и иных подобных услуг
- Непроизводственные объекты коммунально-бытового обслуживания и предоставления персональных услуг
- Ветеринарная лечебница, питомник животных, биологический центр, иной подобный объект

ПРЕДПРИЯТИЯ ПРОМЫШЛЕННОСТИ, СЕЛЬСКОГО И ЛЕСНОГО ХОЗЯЙСТВА, ОБЪЕКТЫ УТИЛИЗАЦИИ И ПЕРЕРАБОТКИ ОТХОДОВ ПРОИЗВОДСТВА И ПОТРЕБЛЕНИЯ

РЕГИОНАЛЬНОЕ ЗНАЧЕНИЕ

ОБЪЕКТЫ ПЕРЕРАБОТКИ, ИЗГОТОВЛЕНИЯ, РАЗМЕЩЕНИЯ ОТХОДОВ ПРОИЗВОДСТВА И ПОТРЕБЛЕНИЯ
СУЩЕСТВУЮЩИЙ, РЕКОНСТРУИРУЕМЫЙ, СТРОЯЩИЙСЯ
- Объект размещения отходов

ИНОЕ ЗНАЧЕНИЕ

ПРЕДПРИЯТИЯ И ОБЪЕКТЫ ДОБЫВАЮЩЕЙ И ОБРАБАТЫВАЮЩЕЙ ПРОМЫШЛЕННОСТИ
СУЩЕСТВУЮЩИЙ, РЕКОНСТРУИРУЕМЫЙ, СТРОЯЩИЙСЯ
- Предприятие нефтеперерабатывающей и нефтехимической промышленности
- Предприятие микробиологической, пищевой, пищевкусовой промышленности
- Предприятие обрабатывающей промышленности иной специализации

ПРЕДПРИЯТИЯ И ОБЪЕКТЫ СЕЛЬСКОГО И ЛЕСНОГО ХОЗЯЙСТВА, РЫБОЛОВСТВА И РЫБОВОДСТВА
СУЩЕСТВУЮЩИЙ, РЕКОНСТРУИРУЕМЫЙ, СТРОЯЩИЙСЯ
- Предприятие растениеводства
- Предприятие по разведению молочного крупного рогатого скота, производство сырого молока

ПРОЧИЕ ОБЪЕКТЫ, СВЯЗАННЫЕ С ПРОИЗВОДСТВЕННОЙ ДЕЯТЕЛЬНОСТЬЮ
СУЩЕСТВУЮЩИЙ, РЕКОНСТРУИРУЕМЫЙ, СТРОЯЩИЙСЯ
- Объект, связанный с производственной деятельностью

ИНЫЕ ОБЪЕКТЫ ФЕДЕРАЛЬНОГО ЗНАЧЕНИЯ, РЕГИОНАЛЬНОГО ЗНАЧЕНИЯ, МЕСТНОГО ЗНАЧЕНИЯ

ФЕДЕРАЛЬНОЕ ЗНАЧЕНИЕ

ОБЪЕКТЫ ЕДИНОЙ ГОСУДАРСТВЕННОЙ СИСТЕМЫ ПРЕДУПРЕЖДЕНИЯ И ЛИКВИДАЦИИ ЧРЕЗВЫЧАЙНЫХ СИТУАЦИЙ
СУЩЕСТВУЮЩИЙ, РЕКОНСТРУИРУЕМЫЙ, СТРОЯЩИЙСЯ
- Объекты обеспечения пожарной безопасности

ОБЪЕКТЫ ГОСУДАРСТВЕННОЙ СИСТЕМЫ НАБЛЮДЕНИЯ ЗА СОСТОЯНИЕМ ОКРУЖАЮЩЕЙ СРЕДЫ
СУЩЕСТВУЮЩИЙ, РЕКОНСТРУИРУЕМЫЙ, СТРОЯЩИЙСЯ
- Стационарный пункт наблюдений за состоянием окружающей природной среды, ее загрязнением

МЕСТНОЕ ЗНАЧЕНИЕ МУНИЦИПАЛЬНОГО РАЙОНА

МЕСТА ПОГРЕБЕНИЯ
СУЩЕСТВУЮЩИЙ, РЕКОНСТРУИРУЕМЫЙ, СТРОЯЩИЙСЯ
- Кладбище

ПРИРОДНЫЕ ОБЪЕКТЫ

СУЩЕСТВУЮЩИЙ

- Водоток (река, ручей, канал)
- Водоем (озеро, пруд, обводненный карьер, водохранилище)
- Болото

ЗДАНИЯ

СУЩЕСТВУЮЩИЙ, РЕКОНСТРУИРУЕМЫЙ, СТРОЯЩИЙСЯ

- Жилые
- Жилые аварийные, непригодные
- Нежилые
- Общественные

ОБЪЕКТЫ ТРУБОПРОВОДНОГО ТРАНСПОРТА И ИНЖЕНЕРНОЙ ИНФРАСТРУКТУРЫ

ФЕДЕРАЛЬНОЕ ЗНАЧЕНИЕ

МАГИСТРАЛЬНЫЕ ТРУБОПРОВОДЫ ДЛЯ ТРАНСПОРТИРОВКИ ЖИДКИХ И ГАЗООБРАЗНЫХ УГЛЕВОДОРОДОВ
СУЩЕСТВУЮЩИЙ, РЕКОНСТРУИРУЕМЫЙ, СТРОЯЩИЙСЯ
- Магистральный нефтепровод

ОБЪЕКТЫ СВЯЗИ
СУЩЕСТВУЮЩИЙ, РЕКОНСТРУИРУЕМЫЙ, СТРОЯЩИЙСЯ
- Телевизионный ретранслятор
- Объекты почтовой связи

ЭЛЕКТРИЧЕСКИЕ ПОДСТАНЦИИ
СУЩЕСТВУЮЩИЙ, РЕКОНСТРУИРУЕМЫЙ, СТРОЯЩИЙСЯ
- Электрическая подстанция 220 кВ

ЛИНИИ ЭЛЕКТРОПЕРЕДАЧИ (ЛЭП)
СУЩЕСТВУЮЩИЙ, РЕКОНСТРУИРУЕМЫЙ, СТРОЯЩИЙСЯ
- Линии электропередачи 220 кВ

РЕГИОНАЛЬНОЕ ЗНАЧЕНИЕ

ОБЪЕКТЫ ДОБЫЧИ И ТРАНСПОРТИРОВКИ ГАЗА
СУЩЕСТВУЮЩИЙ, РЕКОНСТРУИРУЕМЫЙ, СТРОЯЩИЙСЯ
- Газораспределительная станция (ГРС)

ЭЛЕКТРИЧЕСКИЕ ПОДСТАНЦИИ
СУЩЕСТВУЮЩИЙ, РЕКОНСТРУИРУЕМЫЙ, СТРОЯЩИЙСЯ
- Электрическая подстанция 110 кВ

ЛИНИИ ЭЛЕКТРОПЕРЕДАЧИ (ЛЭП)
СУЩЕСТВУЮЩИЙ, РЕКОНСТРУИРУЕМЫЙ, СТРОЯЩИЙСЯ
- Линии электропередачи 110 кВ

МЕСТНОЕ ЗНАЧЕНИЕ МУНИЦИПАЛЬНОГО РАЙОНА

СЕТИ ЭЛЕКТРОСВЯЗИ
СУЩЕСТВУЮЩИЙ, РЕКОНСТРУИРУЕМЫЙ, СТРОЯЩИЙСЯ
- Линия связи

ЭЛЕКТРИЧЕСКИЕ ПОДСТАНЦИИ
СУЩЕСТВУЮЩИЙ, РЕКОНСТРУИРУЕМЫЙ, СТРОЯЩИЙСЯ
- Электрическая подстанция 35 кВ

ЛИНИИ ЭЛЕКТРОПЕРЕДАЧИ (ЛЭП)
СУЩЕСТВУЮЩИЙ, РЕКОНСТРУИРУЕМЫЙ, СТРОЯЩИЙСЯ
- Линии электропередачи 35 кВ

МЕСТНОЕ ЗНАЧЕНИЕ ПОСЕЛЕНИЯ

ОБЪЕКТЫ ВОДОПОЛЬЗОВАНИЯ
СУЩЕСТВУЮЩИЙ, РЕКОНСТРУИРУЕМЫЙ, СТРОЯЩИЙСЯ
- Очистные сооружения (КОС)
- Канализационная насосная станция (КНС)

СЕТИ ВОДОСНАБЖЕНИЯ
СУЩЕСТВУЮЩИЙ, РЕКОНСТРУИРУЕМЫЙ, СТРОЯЩИЙСЯ
- Канализация самотечная
- Канализация напорная

ОБЪЕКТЫ ВОДОСНАБЖЕНИЯ
СУЩЕСТВУЮЩИЙ, РЕКОНСТРУИРУЕМЫЙ, СТРОЯЩИЙСЯ
- Водозабор
- Водопроводные очистные сооружения
- Насосная станция
- Резервуар
- Артезианская скважина

СЕТИ ВОДОСНАБЖЕНИЯ
СУЩЕСТВУЮЩИЙ, РЕКОНСТРУИРУЕМЫЙ, СТРОЯЩИЙСЯ
- Водопровод

ОБЪЕКТЫ ДОБЫЧИ И ТРАНСПОРТИРОВКИ ГАЗА
СУЩЕСТВУЮЩИЙ, РЕКОНСТРУИРУЕМЫЙ, СТРОЯЩИЙСЯ
- Пункт редуцирования газа (ПРГ)

РАСПРЕДЕЛИТЕЛЬНЫЕ ТРУБОПРОВОДЫ ДЛЯ ТРАНСПОРТИРОВКИ ГАЗА
СУЩЕСТВУЮЩИЙ, РЕКОНСТРУИРУЕМЫЙ, СТРОЯЩИЙСЯ
- Газопровод распределительный высокого давления
- Газопровод распределительный среднего давления

ОБЪЕКТЫ СВЯЗИ
СУЩЕСТВУЮЩИЙ, РЕКОНСТРУИРУЕМЫЙ, СТРОЯЩИЙСЯ
- Автоматическая телефонная станция
- Базовая станция

СЕТИ ЭЛЕКТРОСВЯЗИ
СУЩЕСТВУЮЩИЙ, РЕКОНСТРУИРУЕМЫЙ, СТРОЯЩИЙСЯ
- Линия связи
- Линейно-кабельное сооружение связи

ОБЪЕКТЫ ТЕПЛОСНАБЖЕНИЯ
СУЩЕСТВУЮЩИЙ, РЕКОНСТРУИРУЕМЫЙ, СТРОЯЩИЙСЯ
- Источник тепловой энергии
- Центральный тепловой пункт (ЦТП)

СЕТИ ТЕПЛОСНАБЖЕНИЯ
СУЩЕСТВУЮЩИЙ, РЕКОНСТРУИРУЕМЫЙ, СТРОЯЩИЙСЯ
- Теплопровод магистральный
- Теплопровод распределительный (квартальный)

ЭЛЕКТРИЧЕСКИЕ ПОДСТАНЦИИ
СУЩЕСТВУЮЩИЙ, РЕКОНСТРУИРУЕМЫЙ, СТРОЯЩИЙСЯ
- Трансформаторная подстанция (ТП)
- Распределительный пункт (РП)

ЛИНИИ ЭЛЕКТРОПЕРЕДАЧИ (ЛЭП)
СУЩЕСТВУЮЩИЙ, РЕКОНСТРУИРУЕМЫЙ, СТРОЯЩИЙСЯ
- Линии электропередачи 10 кВ
- Линии электропередачи 6 кВ
- Линии электропередачи 0,4 кВ

ИНОЕ ЗНАЧЕНИЕ

ОБЪЕКТЫ ВОДОСНАБЖЕНИЯ
СУЩЕСТВУЮЩИЙ, РЕКОНСТРУИРУЕМЫЙ, СТРОЯЩИЙСЯ
- Артезианская скважина

СЕТИ ВОДОСНАБЖЕНИЯ
СУЩЕСТВУЮЩИЙ, РЕКОНСТРУИРУЕМЫЙ, СТРОЯЩИЙСЯ
- Водовод

ОБЪЕКТЫ ДОБЫЧИ И ТРАНСПОРТИРОВКИ ГАЗА
СУЩЕСТВУЮЩИЙ, РЕКОНСТРУИРУЕМЫЙ, СТРОЯЩИЙСЯ
- Компрессорная станция (КС), компрессорный цех (КЦ)
- Газоизмерительная станция (ГИС)

РАСПРЕДЕЛИТЕЛЬНЫЕ ТРУБОПРОВОДЫ ДЛЯ ТРАНСПОРТИРОВКИ ГАЗА
СУЩЕСТВУЮЩИЙ, РЕКОНСТРУИРУЕМЫЙ, СТРОЯЩИЙСЯ
- Газопровод промысловый (газопровод подключения)

ОБЪЕКТЫ ДОБЫЧИ И ТРАНСПОРТИРОВКИ ЖИДКИХ УГЛЕВОДОРОДОВ
СУЩЕСТВУЮЩИЙ, РЕКОНСТРУИРУЕМЫЙ, СТРОЯЩИЙСЯ
- Фонд скважин
- Пункт подготовки нефти (ППН)
- Дожимная насосная станция (ДНС)

МАГИСТРАЛЬНЫЕ ТРУБОПРОВОДЫ ДЛЯ ТРАНСПОРТИРОВКИ ЖИДКИХ И ГАЗООБРАЗНЫХ УГЛЕВОДОРОДОВ
СУЩЕСТВУЮЩИЙ, РЕКОНСТРУИРУЕМЫЙ, СТРОЯЩИЙСЯ
- Магистральный газопровод

ТРУБОПРОВОДЫ ЖИДКИХ УГЛЕВОДОРОДОВ
СУЩЕСТВУЮЩИЙ, РЕКОНСТРУИРУЕМЫЙ, СТРОЯЩИЙСЯ
- Нефтепровод подводный (промысловый)

ИНОЕ ЗНАЧЕНИЕ

ОБЪЕКТЫ ВОДОСНАБЖЕНИЯ
СУЩЕСТВУЮЩИЙ, РЕКОНСТРУИРУЕМЫЙ, СТРОЯЩИЙСЯ
- Артезианская скважина

СЕТИ ВОДОСНАБЖЕНИЯ
СУЩЕСТВУЮЩИЙ, РЕКОНСТРУИРУЕМЫЙ, СТРОЯЩИЙСЯ
- Водовод

ОБЪЕКТЫ ДОБЫЧИ И ТРАНСПОРТИРОВКИ ГАЗА
СУЩЕСТВУЮЩИЙ, РЕКОНСТРУИРУЕМЫЙ, СТРОЯЩИЙСЯ
- Компрессорная станция (КС), компрессорный цех (КЦ)
- Газоизмерительная станция (ГИС)

РАСПРЕДЕЛИТЕЛЬНЫЕ ТРУБОПРОВОДЫ ДЛЯ ТРАНСПОРТИРОВКИ ГАЗА
СУЩЕСТВУЮЩИЙ, РЕКОНСТРУИРУЕМЫЙ, СТРОЯЩИЙСЯ
- Газопровод промысловый (газопровод подключения)

ОБЪЕКТЫ ДОБЫЧИ И ТРАНСПОРТИРОВКИ ЖИДКИХ УГЛЕВОДОРОДОВ
СУЩЕСТВУЮЩИЙ, РЕКОНСТРУИРУЕМЫЙ, СТРОЯЩИЙСЯ
- Фонд скважин
- Пункт подготовки нефти (ППН)
- Дожимная насосная станция (ДНС)

МАГИСТРАЛЬНЫЕ ТРУБОПРОВОДЫ ДЛЯ ТРАНСПОРТИРОВКИ ЖИДКИХ И ГАЗООБРАЗНЫХ УГЛЕВОДОРОДОВ
СУЩЕСТВУЮЩИЙ, РЕКОНСТРУИРУЕМЫЙ, СТРОЯЩИЙСЯ
- Магистральный газопровод

ТРУБОПРОВОДЫ ЖИДКИХ УГЛЕВОДОРОДОВ
СУЩЕСТВУЮЩИЙ, РЕКОНСТРУИРУЕМЫЙ, СТРОЯЩИЙСЯ
- Нефтепровод подводный (промысловый)

ОБЪЕКТЫ ТРАНСПОРТНОЙ ИНФРАСТРУКТУРЫ

РЕГИОНАЛЬНОЕ ЗНАЧЕНИЕ

АВТОМОБИЛЬНЫЕ ДОРОГИ
СУЩЕСТВУЮЩИЙ, РЕКОНСТРУИРУЕМЫЙ, СТРОЯЩИЙСЯ
- Автомобильные дороги регионального или межмуниципального значения

ИСКУССТВЕННЫЕ ДОРОЖНЫЕ СООРУЖЕНИЯ
СУЩЕСТВУЮЩИЙ, РЕКОНСТРУИРУЕМЫЙ, СТРОЯЩИЙСЯ
- Мостовое сооружение

ОБЪЕКТЫ ОБСЛУЖИВАНИЯ И ХРАНЕНИЯ АВТОМОБИЛЬНОГО ТРАНСПОРТА
СУЩЕСТВУЮЩИЙ, РЕКОНСТРУИРУЕМЫЙ, СТРОЯЩИЙСЯ
- Станция автозаправочная

ОБЪЕКТЫ ВОЗДУШНОГО ТРАНСПОРТА
СУЩЕСТВУЮЩИЙ, РЕКОНСТРУИРУЕМЫЙ, СТРОЯЩИЙСЯ

МЕСТНОЕ ЗНАЧЕНИЕ МУНИЦИПАЛЬНОГО РАЙОНА

АВТОМОБИЛЬНЫЕ ДОРОГИ
СУЩЕСТВУЮЩИЙ, РЕКОНСТРУИРУЕМЫЙ, СТРОЯЩИЙСЯ
- Автомобильные дороги местного значения

ИСКУССТВЕННЫЕ ДОРОЖНЫЕ СООРУЖЕНИЯ
СУЩЕСТВУЮЩИЙ, РЕКОНСТРУИРУЕМЫЙ, СТРОЯЩИЙСЯ
- Мостовое сооружение

МЕСТНОЕ ЗНАЧЕНИЕ ПОСЕЛЕНИЯ

АВТОМОБИЛЬНЫЕ ДОРОГИ
СУЩЕСТВУЮЩИЙ, РЕКОНСТРУИРУЕМЫЙ, СТРОЯЩИЙСЯ
- Автомобильные дороги местного значения

УЛИЧНО-ДОРОЖНАЯ СЕТЬ ГОРОДСКОГО НАСЕЛЕННОГО ПУНКТА
СУЩЕСТВУЮЩИЙ, РЕКОНСТРУИРУЕМЫЙ, СТРОЯЩИЙСЯ
- Магистральная улица общегородского значения регулируемого движения
- Магистральная улица районного значения
- Улицы и дороги местного значения

ИСКУССТВЕННЫЕ ДОРОЖНЫЕ СООРУЖЕНИЯ
СУЩЕСТВУЮЩИЙ, РЕКОНСТРУИРУЕМЫЙ, СТРОЯЩИЙСЯ
- Мостовое сооружение

ОБЪЕКТЫ ОБСЛУЖИВАНИЯ И ХРАНЕНИЯ АВТОМОБИЛЬНОГО ТРАНСПОРТА
СУЩЕСТВУЮЩИЙ, РЕКОНСТРУИРУЕМЫЙ, СТРОЯЩИЙСЯ
- Станция автозаправочная
- Станция технического обслуживания

ОСТАНОВОЧНЫЕ ПУНКТЫ ОБЩЕСТВЕННОГО ПАССАЖИРСКОГО ТРАНСПОРТА
СУЩЕСТВУЮЩИЙ, РЕКОНСТРУИРУЕМЫЙ, СТРОЯЩИЙСЯ
- Остановочный пункт

ИНОЕ ЗНАЧЕНИЕ

АВТОМОБИЛЬНЫЕ ДОРОГИ
СУЩЕСТВУЮЩИЙ, РЕКОНСТРУИРУЕМЫЙ, СТРОЯЩИЙСЯ
- Частные автомобильные дороги

ИСКУССТВЕННЫЕ ДОРОЖНЫЕ СООРУЖЕНИЯ
СУЩЕСТВУЮЩИЙ, РЕКОНСТРУИРУЕМЫЙ, СТРОЯЩИЙСЯ
- Водопровод
- Мостовое сооружение

ОБЪЕКТЫ ОБСЛУЖИВАНИЯ И ХРАНЕНИЯ АВТОМОБИЛЬНОГО ТРАНСПОРТА
СУЩЕСТВУЮЩИЙ, РЕКОНСТРУИРУЕМЫЙ, СТРОЯЩИЙСЯ
- Стоянка (парковка) автомобилей

ПРОЧИЕ ОБЪЕКТЫ ПРИДОРОЖНОГО СЕРВИСА

ЗОНЫ С ОСОБЫМИ УСЛОВИЯМИ ИСПОЛЬЗОВАНИЯ ТЕРРИТОРИЙ

СУЩЕСТВУЮЩИЙ

- Санитарно-защитная зона предприятий, сооружений и иных объектов
- Санитарный разрыв от сооружений для хранения легкового автотранспорта до объектов застройки
- Санитарный разрыв магистральных трубопроводов углеводородного сырья
- Санитарный разрыв компрессорных установок
- Охранная зона нефтепроводов
- Охранная зона газопроводов и систем газоснабжения
- Охранная зона объектов электросетевого хозяйства (вдоль линий электропередачи, вокруг подстанций)
- Охранная зона линий и сооружений связи
- Охранная зона тепловых сетей
- Охранная зона стационарных пунктов наблюдений за состоянием окружающей природной среды
- Первый пояс зоны санитарной охраны источника водоснабжения
- Третий пояс зоны санитарной охраны источника водоснабжения
- Водоохранная зона
- Прибрежная защитная полоса
- Береговая полоса
- Придорожная полоса

ПРОЕКТ ВНЕСЕНИЯ ИЗМЕНЕНИЙ В ГЕНЕРАЛЬНЫЙ ПЛАН ГОРОДСКОГО ПОСЕЛЕНИЯ ЛЯНТОР СУРГУТСКОГО РАЙОНА ХАНТЫ-МАНСИЙСКОГО АВТОНОМНОГО ОКРУГА-ЮГРЫ			ГРАД Проектный институт
КАРТА ИСПОЛЬЗОВАНИЯ ТЕРРИТОРИИ ПОСЕЛЕНИЯ. КАРТА РАСПОЛОЖЕНИЯ ОБЪЕКТОВ МЕСТНОГО ЗНАЧЕНИЯ			
Масштаб М 1:25 000	Руководитель проекта	Доронин И.Н.	
Шифр проекта 0489.1760.00	Архитектор проекта	Владимирова Ю.А.	
Дата			Лист 4