ПРОЕКТ ВНЕСЕНИЯ ИЗМЕНЕНИЙ В ГЕНЕРАЛЬНЫЙ ПЛАН ГОРОДСКОГО ПОСЕЛЕНИЯ ЛЯНТОР СУРГУТСКОГО РАЙОНА ХАНТЫ-МАНСИЙСКОГО АВТОНОМНОГО ОКРУГА – ЮГРЫ

КАРТА РАЗВИТИЯ ИНЖЕНЕРНОЙ ИНФРАСТРУКТУРЫ
М 1:25 000

ГОРОДСКОЕ ПОСЕЛЕНИЕ ЛЯНТОР
М 1:25000

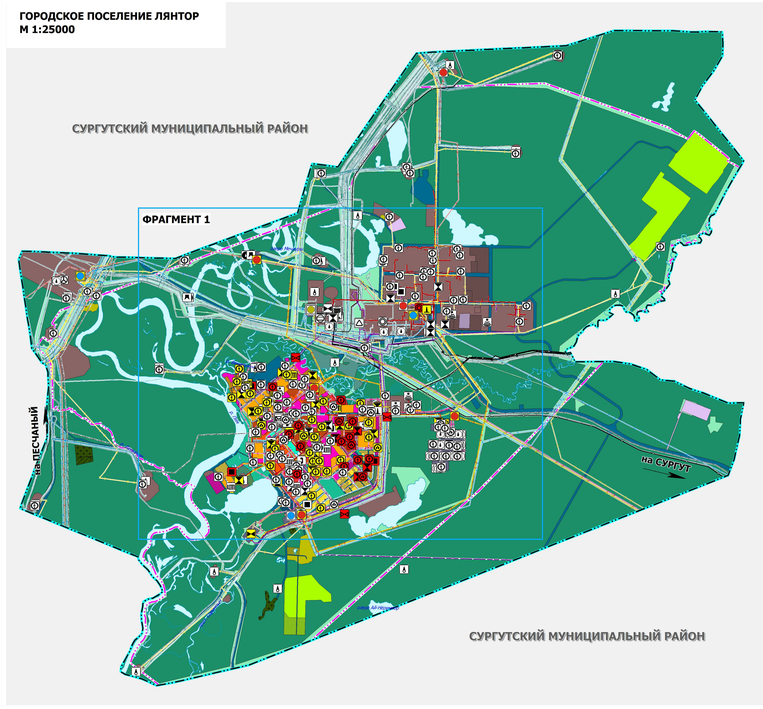

ФРАГМЕНТ 1
М 1:5 000

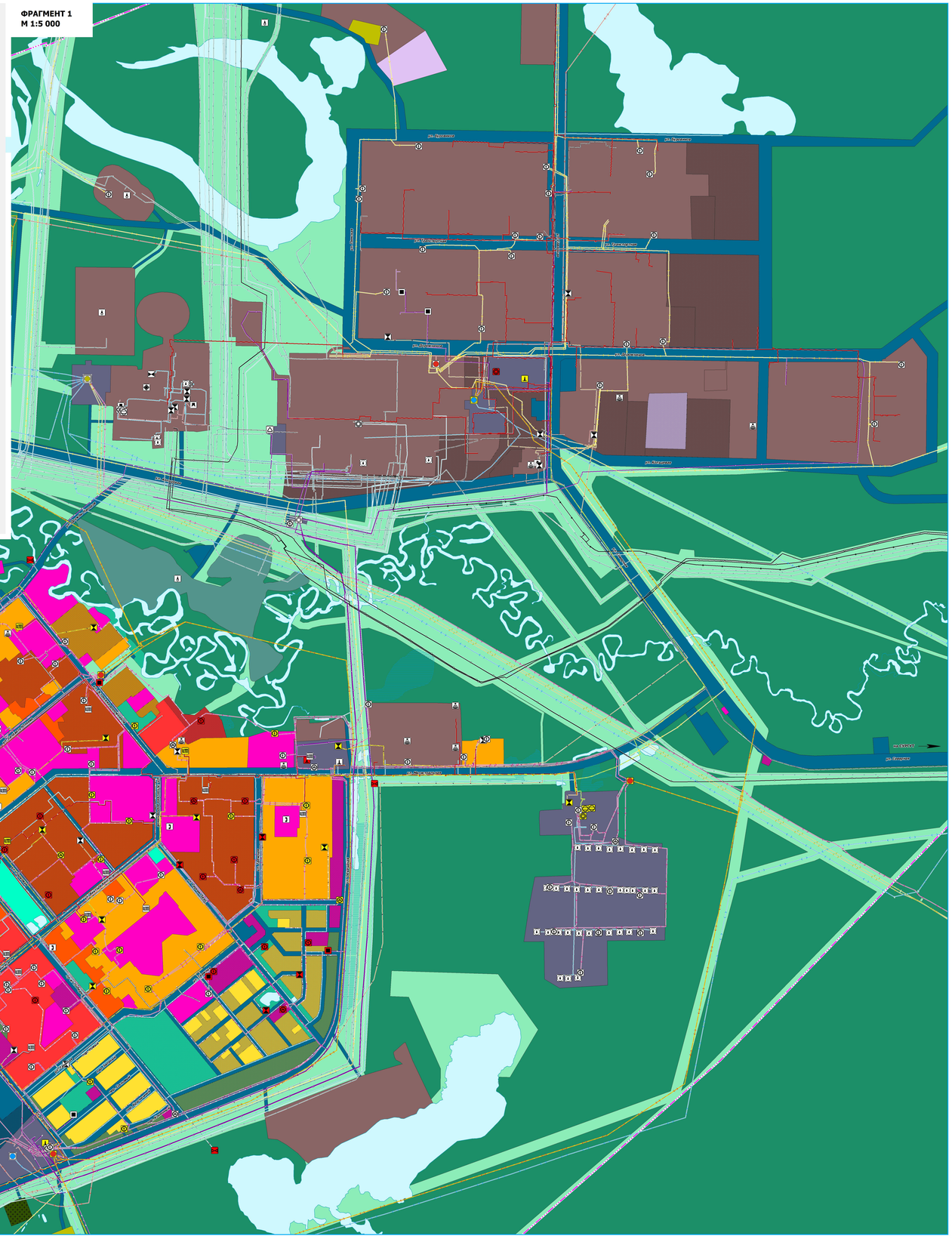

УСЛОВНЫЕ ОБОЗНАЧЕНИЯ

ГРАНИЦЫ ЕДИНИЦ АДМИНИСТРАТИВНО-ТЕРРИТОРИАЛЬНОГО ДЕЛЕНИЯ РОССИЙСКОЙ ФЕДЕРАЦИИ

СУЩЕСТВУЮЩИЙ
- Граница городского поселения

ПЛАНИРУЕМЫЙ
- Граница населенного пункта

ФУНКЦИОНАЛЬНЫЕ ЗОНЫ

СУЩЕСТВУЮЩИЙ
- Зона застройки индивидуальными жилыми домами
- Зона застройки малоэтажными жилыми домами (до 4 этажей, включая мансардный)
- Зона застройки среднеэтажными жилыми домами (от 5 до 8 этажей, включая мансардный)
- Зона застройки многоэтажными жилыми домами (9 этажей и более)
- Общественно-деловые зоны
- Производственные зоны, зоны инженерной и транспортной инфраструктур
- Зона инженерной инфраструктуры
- Зона транспортной инфраструктуры
- Зона садоводческих или огороднических некоммерческих товариществ
- Производственная зона сельскохозяйственных предприятий
- Зоны рекреационного назначения
- Зона озелененных территорий общего пользования (лесопарки, парки, сады, скверы, бульвары, городские леса)
- Зона лесов
- Зона кладбищ
- Зона складирования и захоронения отходов
- Зона аэропортов
- Иные зоны

ПЛАНИРУЕМЫЙ
- Зона застройки индивидуальными жилыми домами
- Зона застройки малоэтажными жилыми домами (до 4 этажей, включая мансардный)
- Зона застройки среднеэтажными жилыми домами (от 5 до 8 этажей, включая мансардный)
- Зона застройки многоэтажными жилыми домами (9 этажей и более)
- Общественно-деловые зоны
- Производственные зоны, зоны инженерной и транспортной инфраструктур
- Зона транспортной инфраструктуры
- Зона садоводческих или огороднических некоммерческих товариществ
- Производственная зона сельскохозяйственных предприятий
- Зона озелененных территорий общего пользования (лесопарки, парки, сады, скверы, бульвары, городские леса)
- Зона кладбищ
- Зона складирования и захоронения отходов
- Зона озелененных территорий специального назначения

ПРИРОДНЫЕ ОБЪЕКТЫ

СУЩЕСТВУЮЩИЙ
- Водоток (река, ручей, канал)
- Водоток, водоем (река, ручей, канал, озеро, пруд, обезвоженный карьер, водохранилище, озеро, пруд, обезвоженный карьер, водохранилище))

ОБЪЕКТЫ ТРУБОПРОВОДНОГО ТРАНСПОРТА И ИНЖЕНЕРНОЙ ИНФРАСТРУКТУРЫ

ФЕДЕРАЛЬНОЕ ЗНАЧЕНИЕ
МАГИСТРАЛЬНЫЕ ТРУБОПРОВОДЫ ДЛЯ ТРАНСПОРТИРОВКИ ЖИДКИХ И ГАЗООБРАЗНЫХ УГЛЕВОДОРОДОВ
СУЩЕСТВУЮЩИЙ, РЕКОНСТРУИРУЕМЫЙ, СТРОЯЩИЙСЯ
- Магистральный нефтепровод

ОБЪЕКТЫ СВЯЗИ
СУЩЕСТВУЮЩИЙ, РЕКОНСТРУИРУЕМЫЙ, СТРОЯЩИЙСЯ
- Телевизионный ретранслятор
- Объекты почтовой связи

ЭЛЕКТРИЧЕСКИЕ ПОДСТАНЦИИ
СУЩЕСТВУЮЩИЙ, РЕКОНСТРУИРУЕМЫЙ, СТРОЯЩИЙСЯ
- Электрическая подстанция 220 кВ

ЛИНИИ ЭЛЕКТРОПЕРЕДАЧИ (ЛЭП)
СУЩЕСТВУЮЩИЙ, РЕКОНСТРУИРУЕМЫЙ, СТРОЯЩИЙСЯ
- Линии электропередачи 220 кВ

РЕГИОНАЛЬНОЕ ЗНАЧЕНИЕ
ОБЪЕКТЫ ДОБЫЧИ И ТРАНСПОРТИРОВКИ ГАЗА
СУЩЕСТВУЮЩИЙ, РЕКОНСТРУИРУЕМЫЙ, СТРОЯЩИЙСЯ
- Газораспределительная станция (ГРС)

ЭЛЕКТРИЧЕСКИЕ ПОДСТАНЦИИ
СУЩЕСТВУЮЩИЙ, РЕКОНСТРУИРУЕМЫЙ, СТРОЯЩИЙСЯ
- Электрическая подстанция 110 кВ

ПЛАНИРУЕМЫЙ К РЕКОНСТРУКЦИИ
- Электрическая подстанция 110 кВ

ЛИНИИ ЭЛЕКТРОПЕРЕДАЧИ (ЛЭП)
СУЩЕСТВУЮЩИЙ, РЕКОНСТРУИРУЕМЫЙ, СТРОЯЩИЙСЯ
- Линии электропередачи 110 кВ

ПЛАНИРУЕМЫЙ К РЕКОНСТРУКЦИИ
- Линии электропередачи 110 кВ

МЕСТНОЕ ЗНАЧЕНИЕ МУНИЦИПАЛЬНОГО РАЙОНА
МАГИСТРАЛЬНЫЕ ТРУБОПРОВОДЫ ДЛЯ ТРАНСПОРТИРОВКИ ГАЗА
ПЛАНИРУЕМЫЙ К РАЗМЕЩЕНИЮ
- Газопровод распределительный высокого давления

СЕТИ ЭЛЕКТРОСВЯЗИ
СУЩЕСТВУЮЩИЙ, РЕКОНСТРУИРУЕМЫЙ, СТРОЯЩИЙСЯ
- Линия связи

ПЛАНИРУЕМЫЙ К РАЗМЕЩЕНИЮ
- Линия связи

ЭЛЕКТРИЧЕСКИЕ ПОДСТАНЦИИ
СУЩЕСТВУЮЩИЙ, РЕКОНСТРУИРУЕМЫЙ, СТРОЯЩИЙСЯ
- Электрическая подстанция 35 кВ

ПЛАНИРУЕМЫЙ К РЕКОНСТРУКЦИИ
- Электрическая подстанция 35 кВ

ЛИНИИ ЭЛЕКТРОПЕРЕДАЧИ (ЛЭП)
СУЩЕСТВУЮЩИЙ, РЕКОНСТРУИРУЕМЫЙ, СТРОЯЩИЙСЯ
- Линии электропередачи 35 кВ

ПЛАНИРУЕМЫЙ К РЕКОНСТРУКЦИИ
- Линии электропередачи 35 кВ

МЕСТНОЕ ЗНАЧЕНИЕ ПОСЕЛЕНИЯ
ОБЪЕКТЫ ВОДООТВЕДЕНИЯ
СУЩЕСТВУЮЩИЙ, РЕКОНСТРУИРУЕМЫЙ, СТРОЯЩИЙСЯ
- Очистные сооружения (КОС)
- Канализационная насосная станция (КНС)

ПЛАНИРУЕМЫЙ К РАЗМЕЩЕНИЮ
- Очистные сооружения дождевой канализации
- Канализационная насосная станция (КНС)

ПЛАНИРУЕМЫЙ К РЕКОНСТРУКЦИИ
- Очистные сооружения (КОС)
- Канализационная насосная станция (КНС)

СЕТИ ВОДООТВЕДЕНИЯ
СУЩЕСТВУЮЩИЙ, РЕКОНСТРУИРУЕМЫЙ, СТРОЯЩИЙСЯ
- Канализация самотечная
- Канализация напорная

ПЛАНИРУЕМЫЙ К РАЗМЕЩЕНИЮ
- Канализация самотечная
- Канализация напорная
- Канализация дождевая самотечная закрытая

ПЛАНИРУЕМЫЙ К РЕКОНСТРУКЦИИ
- Канализация самотечная
- Канализация напорная

ОБЪЕКТЫ ВОДОСНАБЖЕНИЯ
СУЩЕСТВУЮЩИЙ, РЕКОНСТРУИРУЕМЫЙ, СТРОЯЩИЙСЯ
- Водозабор
- Водопроводные очистные сооружения
- Насосная станция
- Резервуар
- Артезианская скважина

ПЛАНИРУЕМЫЙ К РАЗМЕЩЕНИЮ
- Водопроводные очистные сооружения

ПЛАНИРУЕМЫЙ К РЕКОНСТРУКЦИИ
- Водопроводные очистные сооружения
- Резервуар

СЕТИ ВОДОСНАБЖЕНИЯ
СУЩЕСТВУЮЩИЙ, РЕКОНСТРУИРУЕМЫЙ, СТРОЯЩИЙСЯ
- Водопровод

ПЛАНИРУЕМЫЙ К РАЗМЕЩЕНИЮ
- Водопровод

ПЛАНИРУЕМЫЙ К РЕКОНСТРУКЦИИ
- Водопровод

ОБЪЕКТЫ ДОБЫЧИ И ТРАНСПОРТИРОВКИ ГАЗА
СУЩЕСТВУЮЩИЙ, РЕКОНСТРУИРУЕМЫЙ, СТРОЯЩИЙСЯ
- Пункт редуцирования газа (ПРГ)

ПЛАНИРУЕМЫЙ К РАЗМЕЩЕНИЮ
- Пункт редуцирования газа (ПРГ)

РАСПРЕДЕЛИТЕЛЬНЫЕ ТРУБОПРОВОДЫ ДЛЯ ТРАНСПОРТИРОВКИ ГАЗА
СУЩЕСТВУЮЩИЙ, РЕКОНСТРУИРУЕМЫЙ, СТРОЯЩИЙСЯ
- Газопровод распределительный высокого давления
- Газопровод распределительный среднего давления

ПЛАНИРУЕМЫЙ К РАЗМЕЩЕНИЮ
- Газопровод распределительный высокого давления

ОБЪЕКТЫ СВЯЗИ
СУЩЕСТВУЮЩИЙ, РЕКОНСТРУИРУЕМЫЙ, СТРОЯЩИЙСЯ
- Автоматическая телефонная станция
- Базовая станция

СЕТИ ЭЛЕКТРОСВЯЗИ
СУЩЕСТВУЮЩИЙ, РЕКОНСТРУИРУЕМЫЙ, СТРОЯЩИЙСЯ
- Линия связи
- Линейно-кабельное сооружение связи

ПЛАНИРУЕМЫЙ К РАЗМЕЩЕНИЮ
- Линейно-кабельное сооружение связи

ОБЪЕКТЫ ТЕПЛОСНАБЖЕНИЯ
СУЩЕСТВУЮЩИЙ, РЕКОНСТРУИРУЕМЫЙ, СТРОЯЩИЙСЯ
- Источник тепловой энергии
- Центральный тепловой пункт (ЦТП)

ПЛАНИРУЕМЫЙ К РАЗМЕЩЕНИЮ
- Источник тепловой энергии

ПЛАНИРУЕМЫЙ К РЕКОНСТРУКЦИИ
- Источник тепловой энергии
- Центральный тепловой пункт (ЦТП)

СЕТИ ТЕПЛОСНАБЖЕНИЯ
СУЩЕСТВУЮЩИЙ, РЕКОНСТРУИРУЕМЫЙ, СТРОЯЩИЙСЯ
- Теплопровод магистральный

ПЛАНИРУЕМЫЙ К РАЗМЕЩЕНИЮ
- Теплопровод магистральный

ПЛАНИРУЕМЫЙ К РЕКОНСТРУКЦИИ
- Теплопровод магистральный

ЭЛЕКТРИЧЕСКИЕ ПОДСТАНЦИИ
СУЩЕСТВУЮЩИЙ, РЕКОНСТРУИРУЕМЫЙ, СТРОЯЩИЙСЯ
- Трансформаторная подстанция (ТП)
- Распределительный пункт (РП)

ПЛАНИРУЕМЫЙ К РАЗМЕЩЕНИЮ
- Трансформаторная подстанция (ТП)
- Распределительный пункт (РП)

ПЛАНИРУЕМЫЙ К РЕКОНСТРУКЦИИ
- Трансформаторная подстанция (ТП)
- Распределительный пункт (РП)

ЛИНИИ ЭЛЕКТРОПЕРЕДАЧИ (ЛЭП)
СУЩЕСТВУЮЩИЙ, РЕКОНСТРУИРУЕМЫЙ, СТРОЯЩИЙСЯ
- Линии электропередачи 10 кВ
- Линии электропередачи 6 кВ

ПЛАНИРУЕМЫЙ К РАЗМЕЩЕНИЮ
- Линии электропередачи 10 кВ

ПЛАНИРУЕМЫЙ К РЕКОНСТРУКЦИИ
- Линии электропередачи 10 кВ

ИНОЕ ЗНАЧЕНИЕ
СЕТИ ВОДОСНАБЖЕНИЯ
СУЩЕСТВУЮЩИЙ, РЕКОНСТРУИРУЕМЫЙ, СТРОЯЩИЙСЯ
- Водовод

ОБЪЕКТЫ ДОБЫЧИ И ТРАНСПОРТИРОВКИ ГАЗА
СУЩЕСТВУЮЩИЙ, РЕКОНСТРУИРУЕМЫЙ, СТРОЯЩИЙСЯ
- Установка комплексной подготовки газа (УКПГ)
- Компрессорная станция (КС), компрессорный цех (КЦ)
- Газоизмерительная станция (ГИС)

РАСПРЕДЕЛИТЕЛЬНЫЕ ТРУБОПРОВОДЫ ДЛЯ ТРАНСПОРТИРОВКИ ГАЗА
СУЩЕСТВУЮЩИЙ, РЕКОНСТРУИРУЕМЫЙ, СТРОЯЩИЙСЯ
- Газопровод промысловый (газопровод подключения)

ОБЪЕКТЫ ДОБЫЧИ И ТРАНСПОРТИРОВКИ ЖИДКИХ УГЛЕВОДОРОДОВ
СУЩЕСТВУЮЩИЙ, РЕКОНСТРУИРУЕМЫЙ, СТРОЯЩИЙСЯ
- Фонд скважин
- Пункт подготовки нефти (ППН)
- Дожимная насосная станция (ДНС)

МАГИСТРАЛЬНЫЕ ТРУБОПРОВОДЫ ДЛЯ ТРАНСПОРТИРОВКИ ЖИДКИХ И ГАЗООБРАЗНЫХ УГЛЕВОДОРОДОВ
СУЩЕСТВУЮЩИЙ, РЕКОНСТРУИРУЕМЫЙ, СТРОЯЩИЙСЯ
- Магистральный газопровод

ТРУБОПРОВОДЫ ЖИДКИХ УГЛЕВОДОРОДОВ
СУЩЕСТВУЮЩИЙ, РЕКОНСТРУИРУЕМЫЙ, СТРОЯЩИЙСЯ
- Нефтепровод промысловый (газопровод подключения)

ИНОЕ ЗНАЧЕНИЕ
СЕТИ ВОДОСНАБЖЕНИЯ
СУЩЕСТВУЮЩИЙ, РЕКОНСТРУИРУЕМЫЙ, СТРОЯЩИЙСЯ
- Водовод

ОБЪЕКТЫ ДОБЫЧИ И ТРАНСПОРТИРОВКИ ГАЗА
СУЩЕСТВУЮЩИЙ, РЕКОНСТРУИРУЕМЫЙ, СТРОЯЩИЙСЯ
- Установка комплексной подготовки газа (УКПГ)
- Компрессорная станция (КС), компрессорный цех (КЦ)
- Газоизмерительная станция (ГИС)

РАСПРЕДЕЛИТЕЛЬНЫЕ ТРУБОПРОВОДЫ ДЛЯ ТРАНСПОРТИРОВКИ ГАЗА
СУЩЕСТВУЮЩИЙ, РЕКОНСТРУИРУЕМЫЙ, СТРОЯЩИЙСЯ
- Газопровод промысловый (газопровод подключения)

ОБЪЕКТЫ ДОБЫЧИ И ТРАНСПОРТИРОВКИ ЖИДКИХ УГЛЕВОДОРОДОВ
СУЩЕСТВУЮЩИЙ, РЕКОНСТРУИРУЕМЫЙ, СТРОЯЩИЙСЯ
- Фонд скважин
- Пункт подготовки нефти (ППН)
- Дожимная насосная станция (ДНС)

МАГИСТРАЛЬНЫЕ ТРУБОПРОВОДЫ ДЛЯ ТРАНСПОРТИРОВКИ ЖИДКИХ И ГАЗООБРАЗНЫХ УГЛЕВОДОРОДОВ
СУЩЕСТВУЮЩИЙ, РЕКОНСТРУИРУЕМЫЙ, СТРОЯЩИЙСЯ
- Магистральный газопровод

ТРУБОПРОВОДЫ ЖИДКИХ УГЛЕВОДОРОДОВ
СУЩЕСТВУЮЩИЙ, РЕКОНСТРУИРУЕМЫЙ, СТРОЯЩИЙСЯ
- Нефтепровод подводящий (промысловый)

ПРОЕКТ ВНЕСЕНИЯ ИЗМЕНЕНИЙ В ГЕНЕРАЛЬНЫЙ ПЛАН ГОРОДСКОГО ПОСЕЛЕНИЯ ЛЯНТОР СУРГУТСКОГО РАЙОНА ХАНТЫ-МАНСИЙСКОГО АВТОНОМНОГО ОКРУГА – ЮГРЫ			ГРАД
КАРТА РАЗВИТИЯ ИНЖЕНЕРНОЙ ИНФРАСТРУКТУРЫ			
Масштаб	М 1:25 000	Руководитель проектов	Дуванов И.Н.
Шифр проекта	94ФР-1792-19	ГИП	Мацанов Д.А.
Дата			
			Лист 6